



การไฟฟ้าส่วนภูมิภาค

เลขที่ ก.๓.สข.(กป.) ๒๕๖๗ / ๒๕๖๗  
ชื่อผู้รับ นายพัทลุง น. พิชิตสุวรรณรงค์  
ชื่อผู้ส่ง นายพูนพงศ์ ภาทลง

วันที่ พฤษภาคม ๒๕๖๗  
ตำแหน่ง อก.ปบ.(ก.๓)  
ตำแหน่ง ผจก.กฟส.อ.สข.

ด้วยการไฟฟ้า กฟส.อ.สามชุก จะขอตัดไฟเพื่อปฏิบัติงาน ปรับปรุงระบบจำหน่าย ฟีดเดอร์ ๓ สถานีไฟฟ้า  
เดิมบางฯ ตามแผนผังส่งแบบ จำนวน ๑ แผ่น ดังนี้

ที่	ฟีดเดอร์	วัน/เดือน/ปี	ตั้งแต่เวลา	ถึงเวลา	ลักษณะงานที่ปฏิบัติ/ บริเวณ	จาก	ถึง	ผู้ควบคุมงาน
๑.	DBA3	๒๓ พ.ค. ๒๕๖๗	๐๘.๐๐ น.	๑๗.๐๐ น.	ดับไฟปักเสาพาดสาย บริเวณ ดิสชั่วคราวก่อนวัดหนองหิน ถึงดิสชั่วคราวหนองหัววัง	DIS ชั่วคราว ก่อนวัดหนอง หิน	DIS ชั่วคราว หนองหัววัง	นายณัฐพงษ์ เข้มเพชร ๐๘๕-๕๕๘๓๐๔๖

พื้นที่ที่มีผู้ใช้ไฟได้รับผลกระทบ(ไฟดับ) หม้อแปลง ๑๐ เครื่อง ๓๓๐ เควีเอ. ผู้ใช้ไฟประมาณ ๒๕๐ ราย

ผู้ประสานงานการดับไฟ ชื่อ นายเทอดไทย จันทร์เทัญ ตำแหน่ง ชผ.กป โทร ๐๘๖-๗๖๖๑๑๒๒

พื้นที่ ที่ขอตัดไฟปฏิบัติงานมีสายเคเบิลใยแก้วนำแสงของ กฟภ. (หากมีโอกาสชำรุด ผศส.กรส.(ก.๓) จะไปตรวจสอบก่อนปฏิบัติงาน)

๑.  มีสายเคเบิลใยแก้วนำแสง ๑.๑ มีโอกาสชำรุด ๑.๒  ไม่มีโอกาสชำรุด

๒.  ไม่มีสายเคเบิลใยแก้วนำแสง

(นายพูนพงศ์ ภาทลง)  
ผจก.กฟส.สข.

สำหรับแผนกควบคุมการจ่ายไฟ (ผคฟ.) กฟภ.๓

เรียน อก.ปบ.(ก.๓)

ผคฟ. พิจารณาแล้วเห็นควร

อนุมัติให้ดับไฟตามคำขอ..... ฟีดเดอร์..... จาก..... ถึง.....  
ในวันที่..... ตั้งแต่เวลา..... น. ถึง..... น. ตามใบสั่งทำสวิตซ์ชิงเลขที่.....

อนุมัติให้ดับไฟตามคำขอ..... ฟีดเดอร์..... จาก..... ถึง.....  
ในวันที่..... ตั้งแต่เวลา..... น. ถึง..... น. ตามใบสั่งทำสวิตซ์ชิงเลขที่.....

พนักงานศูนย์ฯ นาย..... ประสานงานการขอตัดไฟกับ.....

(.....)

สำหรับผู้อนุมัติ

ที่ ก.๓ กปบ.(คฟ.)

เรียน ผจก.....

อก.บข.(ก.๓), อก.วว.(ก.๓)

อนุมัติ และแจ้ง จป. เพื่อตรวจสอบความปลอดภัย

ขั้นตอนการสวิตซ์ชิง..... แผ่น

แผนผังแนบ..... แผ่น

ผจก..... (สถานี.....)

เพื่อทราบ และจัดพนักงานเข้าปฏิบัติงานร่วมกับศูนย์ฯ นครปฐม  
ตั้งแต่วันที่..... น. เป็นต้นไป จนกว่างานจะแล้วเสร็จ

SCAN สิ้นแล้ว

วันที่..... ๒๕ พ.ค. ๒๕๖๗

ปฏิบัติงานปักเสาเปลี่ยนสายแรงสูงระบบจำหน่าย วันที่ 23 พฤษภาคม 2567

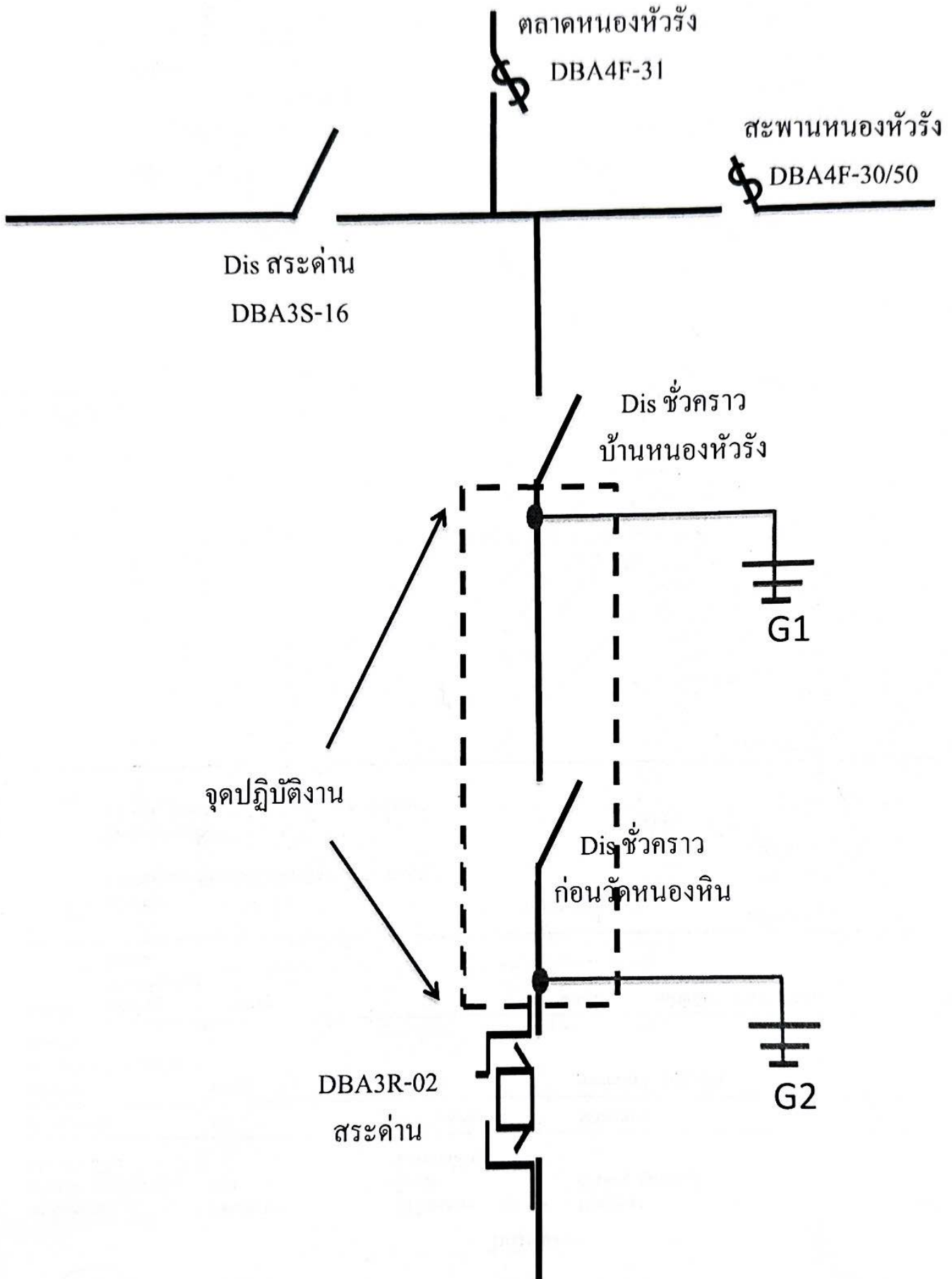

G1 ชี้อตกราวด์ นายปิ่นฉัตร เทพบุตร ควบคุมงาน

G2 ชี้อตกราวด์ นายธนัช จันทร์เพ็ญ ควบคุมงาน